



GSA – TEA s.r.l.

Sede Legale, Amministrativa e Uffici Operativi:
Via Palazzina 25/8, 36030 Caldogno (VI)
Filiale: Via G. Galilei 32, 36040 Brendola (VI)
cod. fisc./P.IVA 01875350249
cap. soc. Euro 53.040,00 i.v.
R.E.A. 191063/Vicenza
Reg. imp. 20017/VI116

VICENZA

Tel. 0444-986382
Fax. 0444-986384
www.gsa-tea.com

Software applicativo **CardPresso**

Card Design Software

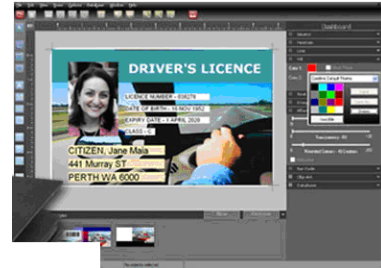
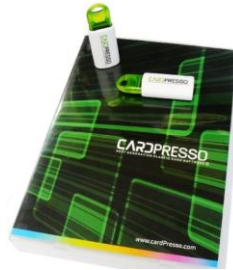

Descrizione Versione - Entry Level (XXS)

- Compatibile con Windows: XP/VISTA/W7/W8 [32 & 64 Bit]
- Software di protezione con Chiave USB
- Manuale in Italiano
- Versione multi-lingue in Inglese, Francese, Spagnolo, Tedesco, Portoghese e Italiano
- Immagini e tools
- Interfaccia multi documenti WYSIWYG
- Gestione di barcode 1D
- Importazione di immagini da file di tipo BMP, TIF, TGA, PCX, JPG, WMF
- Possibilità di utilizzare proprie clipboard o windows clipboard
- Impostazione dell'immagine da stampare
- Possibilità di importare immagini da periferiche TwainClip Art
- Possibilità di acquisire immagini direttamente da video camera
- Gestione del fronte e del retro della card
- Gestione del linguaggio di stampa delle principali stampanti del mercato
- Stampa automatica della cards modificando i dati variabili
- Stampa su più cards simultaneamente per produzioni massive
- Codifica della banda magnetica in traccia 1,2 e 3
- Possibilità di lavorare in rete



Versioni disponibili

XXS = con le funzionalità di base per la progettazione della carta e la stampa utilizzando i modelli predefiniti, codici a barre 1D, acquisizione WIA/TWAIN e DirectShow, codifica della banda magnetica.

XS = aggiunge, tra le altre caratteristiche, .XLS, .XLSX, .CSVe. Connessione al database TXT, Database View e Link Image campo DB.

XM = aggiunge, tra le altre caratteristiche, la connessione di MS Access locale, Foto su banca dati, strumento FaceCrop per il riconoscimento del volto, codici a barre 2D e plugin di Smartcard.

XL = aggiunge connessione ODBC, codifica diretta Contactless RFID, impaginazione carte per multi-layout, stampa condizionale, registri di funzionamento e molti altri!

XXL = aggiunge funzionalità avanzate come codifica su carte Mifare DESFire, Web Print Server e licenza per gestione tramite Rete Ethernet fino ad un massimo di 16 PC.